OLÁ, Confira o novo PORTAL do Jornal Diário de SP em WWW.SPDIARIO.COM.BR

SEXTA 20/11/2020

EDIÇÃO NACIONAL

APENAS R$ 1,90

diário de S.Paulo

Após aumento de internações, estado faz nova alteração no Plano São Paulo

Atualizações do plano ocorrerão a cada 14 dias e não mais com espaçamento de 30 dias entre novos anúncios P6

Política

Covas está na frente de Boulos em quase todos os segmentos

Pesquisa Ibope sobre o 2º turno das eleições para a Prefeitura de São Paulo, divulgada nesta quarta-feira (18), também levantou as intenções de votos por sexo P2

FOTO: Sebastião Moreira/EFE

Política

Fachin pede que Bolsonaro explique critérios para a nomeação de reitores federais

O ministro do Supremo Tribunal Federal (STF) Edson Fachin determinou que o presidente Jair Bolsonaro preste informações sobre a nomeação de reitores e vice-reitores de universidades federais. P2

Economia

Reajuste das tarifas de ônibus pode pressionar inflação em 2021

Os reajustes de ônibus urbanos, mesmo na pandemia, se rendem ao calendário eleitoral. Afinal, são as prefeituras que determinam os índices. Em 2020 não foi diferente. Apenas três regiões metropolitanas, das nove acompanhadas pelo Instituto Brasileiro de Geografia e Estatística (IBGE), reajustaram a tarifa neste ano. P6

Mundo

Remédio da Roche ajuda em casos mais graves de Covid-19

Actemra, da Roche, ajudou pacientes mais graves de Covid-19 em um estudo com 303 pessoas, disse o principal investigador do teste nesta quinta-feira, o que fortalece os indícios até agora mistos de que o remédio contra artrite pode ser reaproveitado para auxiliar no combate à pandemia. P10

Palmeiras

Scarpa e mais três funcionários testaram positivo para a Covid-19 pela segunda vez

Clube vive surto de contaminados nas últimas semanas; 15 jogadores testaram positivo P14

Corinthians

Jogos atrasados derrubam o Corinthians em duas posições na tabela do Brasileirão

Fortaleza e Athletico-PR superam o Timão na tabela; distância para o Z-4 é de dois pontos P14

São Paulo

Organizada do São Paulo pode ser multada em até R$ 276 mil por aglomerar na porta do Morumbi

Torcedores foram recepcionar o time e ficaram para comemora vitória sobre o Flamengo P15

Santos

Trio se recupera de Covid e é liberado; Soteldo não participa de treino

Peixe terá reforços para enfrentar o Athletico, no sábado, pelo Brasileirão; Luan Peres é desfalque P15

Ano 137 / N.º 45.184 / Publicidade: (11) 2337-7081

SIGA O DIÁRIO DE S. PAULO www.spdiario.com.br twitter.com/diariosp www.facebook.com/diariosp Fale com o Diário: (11) 2337-7084

dia a dia

POLÍTICA

Ibope em SP: Covas está na frente de Boulos em quase todos os segmentos

Da Redação

Pesquisa Ibope sobre o 2º turno das eleições para a Prefeitura de São Paulo, divulgada nesta quarta-feira (18), também levantou as intenções de votos por sexo, idade, renda, escolaridade, religião e raça/cor.

A pesquisa foi encomendada pela TV Globo e pelo jornal "O Estado de S. Paulo".

O nível de confiança da pesquisa é de 95%. Isso quer dizer que há uma probabilidade de 95% de os resultados retratarem a realidade, considerando a margem de erro, que é de 3 pontos, para mais ou para menos.

Antes do resultado por segmentos, veja os resultados gerais da pesquisa:

FOTO: Sebastião Moreira/EFE

Votos totais

Pesquisa Ibope em São Paulo

Em %

Bruno Covas (PSDB)	47
Guilherme Boulos (PSOL)	35
Branco/nulo	14
Não sabe/não respondeu	4

Fonte: Ibope

Abaixo, veja as intenções de voto por segmentos:

Sexo: masculino

Em %

Bruno Covas (PSDB)	45
Guilherme Boulos (PSOL)	37
Branco/nulo	14
Não sabe/não respondeu	3

Fonte: Ibope

Sexo: feminino

Em %

Bruno Covas (PSDB)	49
Guilherme Boulos (PSOL)	33
Branco/nulo	14
Não sabe/não respondeu	4

PGR abre apuração sobre ajuda do governo a Flávio Bolsonaro no caso das rachadinhas

Da Redação

O procurador-geral da República, Augusto Aras, informou ao Supremo Tribunal Federal (STF) que abriu uma apuração preliminar para investigar uma mobilização de órgãos do governo para tentar anular as investigações do caso das rachadinhas envolvendo o senador Flávio Bolsonaro (Republicanos-RJ).

A manifestação é uma resposta à determinação do ministro Ricardo Lewandowski, do STF, de que a PGR avaliasse se há elementos para investigar o caso.

A decisão do ministro é a praxe no STF e está prevista nas regras internas da Corte. Isso porque o pedido de investigação partiu da deputada federal Natália Bonavides (PT-RN).

Pela Constituição, cabe à PGR investigar políticos com foro privilegiado. A defesa de Flávio mobilizou órgãos do governo para encontrar falhas na conduta da Receita Federal, mas não teriam encontrado provas de qualquer irregularidade.

Os advogados do senador afirmam que funcionários da Receita violaram direitos dele para produzir relatórios.

O procurador-geral da República afirmou que se forem encontrados indícios concretos de eventuais crimes poderá pedir uma investigação formal ao STF.

"A presente notícia-crime deu ensejo à instauração de Notícia de Fato [apuração preliminar] no âmbito desta Procuradoria-Geral da República, a fim de viabilizar a apuração preliminar dos fatos narrados e suas circunstâncias, em tese, na esfera penal", escreveu.

Aras disse que um suposto ato de improbidade no caso não seria competência da Corte, porque esse tipo de ação não tem foro privilegiado e tramita na primeira instância.

FOTO: ABr

OEA parabeniza Brasil por eleições e diz que país tem sistema de apuração rápido

Representantes da Organização dos Estados Americanos acompanharam a realização do pleito em cinco cidades brasileiras

Da Redação

A Organização dos Estados Americanos (OEA) divulgou um relatório preliminar em que parabeniza o Brasil pela realização das eleições municipais em um "complexo contexto de pandemia". Segundo a entidade, o Brasil "conta atualmente com o sistema mais veloz de resultados oficiais na região".

O organismo enviou ao país uma equipe de 14 observadores e especialistas de nove nacionalidades, que acompanharam o pleito no último domingo (15) nas cidades de São Paulo, Rio de Janeiro, Brasília, Goiânia e Valparaíso.

Entre os aspectos analisados pela missão da OEA estavam organização e tecnologia eleitoral, financiamento político, justiça, participação política de mulheres.

Um informe consolidado será apresentado após o segundo turno das eleições, marcado para o próximo dia 29.

Na avaliação da OEA, o Tribunal Superior Eleitoral (TSE) foi "transparente ao apresentar à população a informação de que a totalização dos votos era realizada com lentidão, o que gerou atraso na divulgação dos resultados". No entanto, destaca o relatório, a divulgação "avançou com fluidez".

"Ao redor de 22h, já estavam divulgados quase 90% dos resultados oficiais, e por volta das 23h, já superava os 96%. Apesar do atraso inesperado, de acordo com outras experiências na região, a divulgação de resultados definitivos foi rápida. O Brasil conta atualmente com o sistema mais veloz de resultados oficiais na região", diz o documento.

FOTO: DIVULGAÇÃO TSE

Fachin pede que Bolsonaro explique critérios para a nomeação de reitores federais

Prazo para explicações é de cinco dias

Da Redação

O ministro do Supremo Tribunal Federal (STF) Edson Fachin determinou que o presidente Jair Bolsonaro preste informações sobre a nomeação de reitores e vice-reitores de universidades federais.

A solicitação, divulgada nesta quinta-feira (19), foi feita em uma ação do Conselho Federal da Ordem dos Advogados do Brasil (OAB).

A entidade pede que o STF determine que o presidente deve nomear apenas os primeiros nomes das listas tríplices enviadas pelas instituições federais de ensino superior.

Fachin também pediu informações à Advocacia-Geral da União (AGU) e à Procuradoria-Geral da República (PGR). O prazo para todos é de cinco dias.

O ministro afirmou que o pedido merece apreciação célere, por se tratar de "questão que concerne à autonomia universitária assegurada mediante regra expressa pela Constituição da República".

Para a OAB, "a nomeação, nestes casos, consiste em ato meramente homologatório, não podendo a legislação federal que regula a gestão democrática das universidades e sua autonomia mitigar a autonomia determinada pela Constituição da República, e deixar ao crivo do Presidente da República uma livre escolha".

Em julgamento de outra ação sobre o mesmo tema, em outubro, Fachin já havia votado a favor de que o primeiro colocado da lista tríplice fosse confirmado reitor. A ação era analisada no plenário virtual, mas o ministro Gilmar Mendes pediu a transferência do tema para julgamento físico, que ainda não tem data marcada.

"Em face da autonomia universitária, este poder-dever não deve ser entendido como um instrumento de controle. Como apontamos acima, instrumentos desta natureza existem e estão constitucionalmente legitimados. Entretanto, a nomeação de Reitores e Vice-Reitores não pode ser interpretada como dispositivo para o desenvolvimento de agendas políticas ou como mecanismo de fiscalização", escreveu Fachin.

FOTO: PODER 360

PF investiga eventuais crimes financeiros de cúpula do Aliança

Da Redação

A Polícia Federal investiga a ocorrência de crimes financeiros, como de lavagem de dinheiro e sonegação fiscal, por parte da cúpula do Aliança pelo Brasil, partido que está sendo formado por apoiadores do presidente Jair Bolsonaro.

A investigação se dá dentro do inquérito dos atos antidemocráticos, que foi instaurado a pedido da Procuradoria-Geral da República e tem como relator o ministro do Supremo Tribunal Federal Alexandre de Moraes em razão das manifestações em favor de Bolsonaro ocorridas no primeiro semestre deste ano. A CNN teve acesso a novos depoimentos do inquérito, realizados após a quebra de sigilo bancário e telemático dos investigados.

Em um deles (veja a íntegra abaixo), o de Luis Felipe de Belmonte, vice-presidente do Aliança pelo Brasil, realizado no dia 20 de outubro, a PF questiona quem paga as despesas de comunicação do partido em formação e menciona transferências financeiras feitas por Belmonte à empresa Inclutech, de Sergio Lima, publicitário do partido.

"Indagado sobre quem paga as despesas pelos serviços de comunicação prestados ao Partido Aliança pelo Brasil, respondeu QUE o serviço de comunicação é prestado de forma voluntária pelo SERGIO LIMA, não tendo relação com o declarante; Indagado sobre o motivo de ter realizados transferências no montante de R$ 480.000,00 por meio do escritório LUIS FELIPE BELMONTE & ADVOGADOS ASSOCIADOS para a empresa HH COMESTICO E PERFUMES (atual INCLUTECH TECNOLOGIA DA INFORMAÇÃO), respondeu QUE o valor se refere a contratação de SERGIO LIMA, citada anteriormente, para criação de site e administração das redes sociais do declarante; Indagado sobre o motivo de ter transferido o montante de R$ 220.000,00 (em 3 transferências), por meio de sua conta bancária pessoal, para a empresa HH COMESTICO E PERFUMES (atual INCLUTECH TECNOLOGIA DA INFORMAÇÃO), respondeu QUE o valor se refere ao mesmo fato, qual seja, a contratação de SERGIO LIMA para criação de site e administração das redes sociais do declarante; QUE esclarece que não tinha conhecimento de que a empresa HH COMESTICO E PERFUMES se transformou em INCLUTECH TECNOLOGIA DA INFORMAÇÃO, tomando conhecimento nesse momento; Indagado sobre o motivo de ter transferido o montante de R$ 105.000,00 (em 3 transferências), por meio de sua conta bancária pessoal, para a empresa S8 SAMPA AGENCIA DE PROPAGANDA, respondeu QUE o valor se refere ao mesmo fato, qual seja, a contratação de SERGIO LIMA para criação de site e administração das redes sociais do declarante."

A Inclutech fechou contratos com deputados federais ligados ao Aliança. Esses contratos, assim como os parlamentares, também são investigados no mesmo inquérito. Uma das linhas de investigação é que os parlamentares utilizaram cotas dos seus gabinetes --portanto, dinheiro público--- para impulsionar suas redes e teriam recebido recursos por esse impulsionamento, movimento chamado de monetização.

A PF também questiona sobre outra transação financeira ocorrida entre Belmonte, Sérgio Lima, e o empresário Walter Scigliano. acerca de um contrato entre Belmonte e Lima no primeiro semestre de 2019 --antes, protanto, da criação do Aliança---- no valor de R$ 500 mil para para que Lima organizasse as redes sociais de Belmonte. Depois, os investigadores questionam sobre uma transferência de R$ 1,5 milhão de sua conta para a Lima. Belmonte diz que se tratou de um empréstimo para ajudar Lima em uma de suas agências de publicidade, a S8 SAMPA. O empréstimo não foi pago ainda.

Procurado, Belmonte disse que "essas operações foram feitas em maio de 2019, tratando de assuntos comerciais privados, sem nenhuma relação com Bolsonaro, movimentos ou com o Aliança. Nem conhecia Bolsonaro pessoalmente e nem se cogitava, naquele tempo, criação de Partido ou movimento de apoio ao Presidente".

"Indagado se foi convidado por SERGIO FERREIRA DE LIMA JUNIOR para integrar o quadro societário da empresa S8 SAMPA, respondeu QUE sim; QUE SERGIO LIMA, no inicio de 2019, precisava de recursos para instalar a empresa S8 SAMPA no Distrito Federal; QUE SÉRGIO fez uma proposta para que o declarante firmasse um contrato de mútuo para viabilizar a instalação da empresa; QUE o referido contrato estabeleceu a possibilidade de conversão do empréstimo em participação na empresa; QUE o contrato foi formalizado; QUE o declarante não exerceu qualquer participação na gestão da empresa e optou por não exercer a cláusula de conversão para integrar o quadro societário da S8 SAMPA; QUE o mutuo foi no valor de R$ 1.500.000,00; QUE não se recorda a forma de transferência dos valores; QUE acredita que os valores foram transferidos para contas bancárias das empresas de SÉRGIO LIMA; QUE os valores ainda não foram devolvidos". Segundo o depoimento, a S8 Sampa foi posteriormente adquirida pela Nova SB, que detém contratos com o governo federal por meio do BNDES e da Apex. O montante de R$ 1,5 milhão foi pago em duas vias. Uma, de R$ 1,050 milhão. para Lima, e o restante, R$ 450 mil, para o sócio de Lima, Walter Scigliano.

Caixa 2

Depois, o delegado da Polícia Federal que conduziu o interrogatório de Belmonte pergunta sobre um áudio obtido a partir de uma quebra de sigilo telemático de seu celular. Trata-se de uma conversa entre ele e sua esposa, a deputada federal Paula Belmonte, em agosto de 2019. Nela, Belmonte sugeriu a criação de uma empresa de eventos para justificar os gastos de R$ 2 milhões que estariam sendo investigados pela Polícia Civil e pelo Coaf por suspeita de caixa 2.

"Indagado sobre uma conversa estabelecida com sua esposa, a Sra. PAULA MORENO BELMONTE, no dia 12 de agosto de 2019, por meio do aplicativo de mensagem WhatsApp, em que o declarante cita a criação de uma empresa de eventos para justificar os gastos com Ivan, em um montante de R$ 2.000.000,00, que estariam sendo investigados pela Polícia civil e pelo COAF por suspeita de Caixa 2 e por isso a pessoa de GUILHERME sugeriu começar a fazer eventos para justificar o investimento, respondeu QUE inicialmente entende que a medida cautelar de busca e apreensão realizada em sua residência é ilegal, portando nula, sendo objeto de agravo perante o Supremo Tribunal FEDERAL; QUE não praticou qualquer ato de lavagem de dinheiro; QUE nunca foi investigado pelo COAF ou pela Polícia Civil do DF; QUE em razão de uma discussão que o declarante e sua esposa tiveram o Governador IBANES ROCHA, tomou conhecimento que o Governador iria perseguir o declarante com investigações por meio da Polícia Civil; QUE tinha o objetivo de comprar a empresa de eventos de propriedade de IVAN, que era arrendatária de uma espaço no clube do Congresso; QUE tinha o objetivo de promover eventos artísticos, culturais e esportivo em Brasília." Guilherme, segundo o próprio Belmonte, é "o administrador operacional de suas empresas". Já Ivan era o proprietário de uma empresa que arrenda um espaço de eventos no Clube do Congresso, em Brasília.

A PF o questiona porque ele cita caixa 2 no áudio, ao que ele responde que "citou o

Foto: Reprodução / Twitter

termo "caixa 2" pelo fato de acreditar que como a empresa de eventos não estava tendo tanto atividade, poderia ser interpretada ou forjada como uma causa de eventual "caixa 2"; QUE nunca realizou "caixa 2"; QUE conversas em tom coloquial são normais em aplicativos de mensagens, principalmente quando se relaciona com sua esposa".

Procurado, Belmonte afirma que "não foi criada empresa nenhuma (a não ser uma de eventos esportivos, com recursos próprios) e sim feito o arrendamento de espaço, para cerca de 4.000 pessoas, para realização de eventos. Na verdade foram feitos contratos e na sequência transferido pelo Ivan, a nós, os direitos de arrendamento do espaço. Os eventos foram realizados, em 2019, tanto artísticos como esportivo (vinda de jogos do Flamengo para Brasília, pelo campeonato brasileiro)". Ele repete que "nunca houve investigação de COAF ou Polícia Civil, nunca houve Caixa 2 (os recursos usados foram suficientes, dentro dos limites legais, todos devidamente declarados, para todas as campanhas) e os eventos foram todos realizados em 2019, conforme comprovado por documentos e contratos entregues às autoridades".

Suborno

No depoimento de Sergio Lima, realizado no dia 29 de setembro, a PF pergunta sobre um áudio que ele enviou para Belmonte pedindo a ele que contatasse o senador Sergio Petecão para que esse ligasse ao prefeito de Limeira (SP) para resolver uma questão envolvendo um pedido de suborno.

"Indagado sobre o motivo de ter enviado um áudio em 12/07/2019 para LUIS FELIPE BELMONTE solicitando que contatasse o "Petecão" afim de ele, o "Petecão", ligasse para o Prefeito de Limeira, respondeu QUE se recorda do referido áudio; Indagado sobre quem é "petecão", respondeu QUE seria um Senador da República; QUE a pessoa que pediu sua ajuda disse que o Senador PETECÃO poderia ajudar; QUE a pessoa que solicitou sua ajuda foi EDISON GUILHERMON CORTEZ FILHO; Indagado sobre o motivo da ajuda, respondeu QUE segundo EDSON, o prefeito da cidade de LIMEIRA pediu suborno para liberar uma obra de propriedade de EDISON; QUE EDISON disse ao declarante que não queria cometeria a ilicitude de pagar suborno; QUE diante disse pediu ajuda a LUIS FELIPE para ajudar a resolver essa questão, ou seja, evitar que EDISON CORTES fosse obrigado a pagar uma vantagem indevida; QUE LUIS FELIPE conhecia o Senador "Petecão"; Indagado sobre o desfecho do fato, respondeu QUE LUIS FELIPE disse que não conseguiu ajudar a resolver o fato solicitado pelo declarante."

Sobre o mesmo episódio, Belmonte disse o seguinte em seu depoimento: "Indagado sobre o motivo de ter recebido um áudio em 12/07/2019 de SERGIO FERREIRA DE LIMA JUNIOR solicitando que contatasse o "Petecão" afim de ele, o "Petecão", ligasse para o Prefeito de Limeira, respondeu QUE se recorda do fato; QUE PETECÃO é um Senador; Indagado sobre o motivo da solicitação de ajuda, respondeu QUE era para resolver uma pendência relacionada a uma pessoa que seria do mesmo partido do Senador PETECÃO; QUE não se recorda especificamente do assunto; Indagado sobre o desfecho do fato, respondeu QUE não deu seguimento e também não foi mais demandado pelo Sr. SERGIO LIMA."

Procurado, Sergio Lima enviou a seguinte nota: "Os valores citados no relatório não têm nenhuma ligação com a investigação dos fatos que são objeto do chamado "inquérito dos atos anti democráticos". As transações citadas são operações legais e estão documentadas, tendo como finalidade a execução de serviços na área de publicidade". Belmonte, o senador Sergio Petecão e o prefeito de Limeira não se manifestaram.

Já Belmonte afirmou que o assunto é "totalmente estranho ao objeto da investigação, relacionado a conversa de ordem puramente política".

Najila e ex-marido são absolvidos pela Justiça de SP da acusação de fraude no caso Neymar

Justiça rejeitou a acusação do MP contra os modelos Najila Trindade e Estivens Alves, depois que ela processou o jogador de futebol por estupro na França

Da Redação

A Justiça de São Paulo absolveu a modelo Najila Trindade e o ex-marido dela, o também modelo Estivens Alves, da acusação de fraude processual no caso Neymar. Os dois foram processados pelo Ministério Público (MP) após Najila ter acusado o jogador de futebol de estupro e agressão durante encontro em Paris, na França, em 15 de maio de 2019.

Estivens também foi absolvido da acusação de crime de divulgação de conteúdo erótico por ter exibido imagens da ex-mulher em troca de publicações a respeito dele na internet.

A decisão é da juíza Ana Lucia Fernandes Queiroga, da 31ª Vara Criminal do Fórum da Barra Funda, na Zona Oeste da capital paulista, e foi dada na terça-feira (17).

Em setembro do ano passado, a Justiça já havia rejeitado a acusação do Ministério Público por denunciação caluniosa e extorsão contra Najila.

Tanto Najila quanto Estivens haviam se tornado réus por fraude processual porque, no entendimento da Justiça, eles dificultaram as investigações da Polícia Civil de São Paulo.

Os dois teriam, por exemplo, atrapalhado as apurações sobre os supostos: estupro, agressão e arrombamento do apartamento da modelo, de onde teria sido furtado um tablet com vídeos da violência sexual que Neymar teria cometido contra ela.

FOTO: Renato S. Cerqueira

Motorista que atropelou e matou ciclista em SP é indiciado também por ter dirigido após beber

Comanda de bar indica consumo de uísque, o que foi confirmado à polícia por amiga que acompanhava José Maria Jr. na hora do atropelamento

Da Redação

O motorista José Maria da Costa Júnior, de 34 anos, que fugiu ao atropelar e matar a ciclista Marina Kholer Harkot, de 28 anos, em 8 de novembro na Zona Oeste de São Paulo, foi indiciado nesta quarta-feira (18) pela Polícia Civil por mais um crime de trânsito: ter bebido e depois dirigido.

O empresário já tinha sido indiciado em 10 de novembro por homicídio culposo (sem intenção de matar) na direção de veículo automotor e fuga do acidente sem prestar socorro à vítima, que morreu no local.

A morte de Marina Harkot repercutiu nas redes sociais, provocou protestos e homenagens de ciclistas, além de debates sobre a convivência entre bicicletas e veículos no trânsito. A vítima era cicloativista e pesquisadora sobre mobilidade urbana.

Na quarta-feira, a polícia identificou o casal de amigos que estava com José Maria no Hyundai Tucson que ele dirigia quando atropelou Marina na Avenida Paulo VI, região do Sumaré.

A amiga do motorista, a estudante Isabela Serafim, de 21 anos, foi ouvida na delegacia e também acabou indiciada no caso da morte da ciclista, mas por omissão de socorro. Ela e José Maria respondem aos crimes em liberdade.

FOTO: REPRODUÇÃO

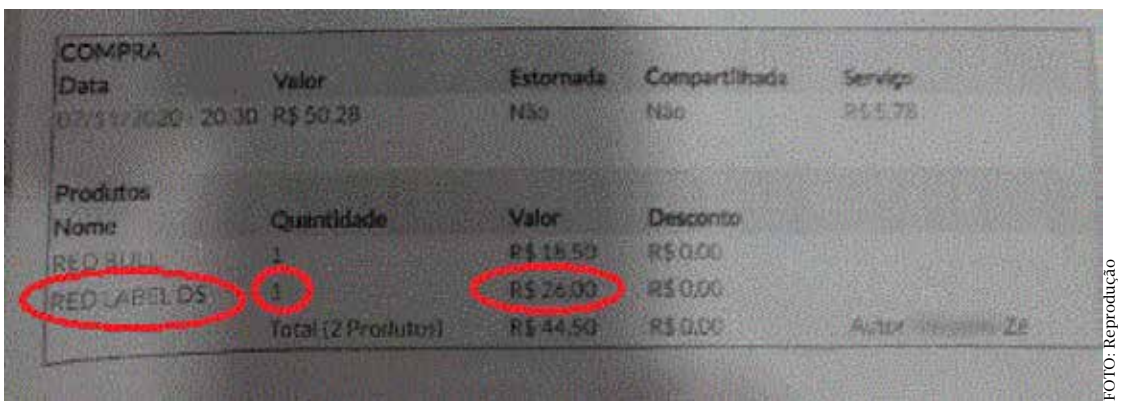

COMPRA

Data	Valor	Estornada	Compartilhada	Serviço
07/11/2020 20:30	R$ 50,28	Não	Não	R$ 5,78

Produtos

Nome	Quantidade	Valor	Desconto
RED BULL	1	R$ 18,50	R$ 0,00
RED LABEL DS	1	R$ 26,00	R$ 0,00
	Total (2 Produtos)	R$ 44,50	R$ 0,00

FOTO: Reprodução

Após aumento de internações, estado faz nova alteração no Plano São Paulo

Atualizações do plano ocorrerão a cada 14 dias e não mais com espaçamento de 30 dias entre novos anúncios

FOTO: Governo do Estado de São Paulo/Divulgação

Da Redação

O governador de São Paulo, João Doria, anunciou nesta quinta-feira (20), uma nova alteração na periodicidade de atualização do Plano São Paulo – que determina o ritmo de reabertura do comércio e serviços no estado. Segundo Doria, as atualizações do Plano serão feitas a cada 14 dias e não mais com intervalo de 30 dias entre cada atualização. A norma coloca o estado novamente na lógica com que o Plano funcionava no início da sua implementação, em abril deste ano. Na semana passada, a secretaria estadual de Saúde de São Paulo confirmou o aumento de 18% em internações de pacientes com a Covid-19. A informação motivou o atraso na recalibragem do Plano, marcada para ocorrer no dia 14 de novembro. A nova data de atualização prevista é o dia 30 de novembro.v

Reajuste das tarifas de ônibus pode pressionar inflação em 2021

Reajuste foi represado em 2020, já que prefeitos não costumam aumentar preços em ano eleitoral. Queda na demanda pode provocar alta

FOTO: VEJA

Da Redação

Os reajustes de ônibus urbanos, mesmo na pandemia, se rendem ao calendário eleitoral. Afinal, são as prefeituras que determinam os índices. Em 2020 não foi diferente. Apenas três regiões metropolitanas, das nove acompanhadas pelo Instituto Brasileiro de Geografia e Estatística (IBGE), reajustaram a tarifa neste ano. No ano passado, todas aumentaram a tarifa, que subiu, em média, 6,6%. Até outubro, o reajuste se limitou a 1,54%, quase metade dos 2,22% da inflação registrada no mesmo período.

"Em anos de eleição municipal, tradicionalmente não tem aumento de ônibus. O reajuste vem no ano seguinte", afirma a economista Maria Andréia Parente, do Instituto de Pesquisa Econômica Aplicada (Ipea). Em 2004, o custo do transporte público ficou comportado, bem abaixo da inflação média. O Índice de Preços ao Consumidor Amplo (IPCA), que orienta o sistema de metas do governo, ficou em 7,6%, contra 4,74% do ônibus. Mas no ano seguinte, em 2005, houve a compensação: alta de 10,44%, quase o dobro da inflação média de 5,69%.

A expectativa do Itaú Unibanco é de alta inferior a 2% este ano, mas em 2021, as tarifas devem subir 5%, pelas previsões do banco. Segundo Julia Passabom, economista da instituição, a pandemia pode até postergar reajustes em algumas capitais onde a data de revisão é logo em janeiro.

dia a dia | ECONOMIA

Guedes: Banco do Brics transferirá US$ 3 bilhões ao Brasil em até três meses

Ministro compromete-se a não furar teto de gastos

FOTO: Reprodução

Da Redação

Brasil receberá US$ 3 bilhões nos próximos meses do Novo Banco de Desenvolvimento (NBD), disse, nesta quarta-feira (18), o ministro da Economia, Paulo Guedes. Com sede na China, o NBD é formado pelos países do Brics, grupo que reúne Brasil, Rússia, Índia, China e África do Sul.

"O banco foi fundado em 2016. O Brasil tinha tomado apenas US$ 700 milhões [emprestados]. Nos próximos dois, três meses teremos US$ 3 bilhões de dólares para entrar em investimentos, para ajudar no [combate ao] coronavírus, para investimentos em infraestrutura", disse o ministro em evento promovido por uma revista.

Guedes voltou a defender a manutenção do teto de gastos, mecanismo que limita o crescimento das despesas federais à inflação. Ele negou que o governo pretenda introduzir brechas que furem o limite de gastos, dizendo que a equipe econômica não pretende encontrar saídas fáceis.

"Uma saída fácil é furar o teto. Nós não faremos isso porque seria irresponsabilidade com as futuras gerações", declarou. O ministro vinculou qualquer reforma no teto de gastos a reformas estruturais que reduzam o crescimento dos gastos públicos e o engessamento de 96% do orçamento. "Enquanto o Brasil não tiver coragem de enfrentar esse problema de indexação automática de despesas, onde a classe política não controla 96% dos orçamentos, não podemos sonhar em abrir mão dessa bandeira do teto", disse. "O teto foi colocado lá sem paredes. Colocaram o teto, mas não havia paredes, que são as reformas. E o pior, com um piso que sobe o tempo inteiro, espremendo os gastos do governo contra o teto."

Recuperação

O ministro reafirmou que a economia brasileira está se recuperando em "V" (forte queda, seguida de forte alta) e repetiu declarações dos últimos dias de que a alta da inflação é temporária. Ele disse que, após a recuperação do mercado de trabalho nos últimos meses, o país deverá fechar 2020 com um terço da perda de empregos registrada na crise de 2015. Guedes acrescentou que, para 2021, o governo acredita num crescimento entre 3% e 4%. Para ele, o próximo ano será "de forte recuperação cíclica".

Cesar**neto**

cesarneto@spdiario.com.br

MÍDIAS

A coluna de política do jornalista Cesar Neto é publicada diariamente na imprensa (São Paulo - Brasil) desde 1993. O site www.cesarneto.com recebeu a Medalha Anchieta (Câmara paulistana) e o Colar de Honra ao Mérito (Assembleia paulista). Twitter @cesarnetoreal ... Email cesar@cesarneto.com

+

CÂMARA (SP)

As histórias que rolam nos gabinetes dos vereadores que não conseguiram ser reeleitos (bem menos que na eleição 2016) são as mesmas de sempre : inimigos internos, falsas lideranças nos bairros, eleitores ingratos, donos dos partidos não dando a grana necessária etc., etc., etc.

+

PREFEITURA

Recomeça hoje a propaganda eleitoral pro 2º turno da eleição pra prefeitura da cidade de São Paulo. Bruno Covas (PSDB) vai manter a imagem de um jovem político que sobreviveu a um câncer e à Covid 19. Em tempo : rolou ontem o 1º debate (tv aberta - Band) deste 2º turno e o Bruno ...

+

PAULISTANA

... não se deixou enquadrar nos ataques do Boulos (PSOL), que além de tentar vender que sempre foi 'paz e amor' o acusa de representar tanto o governador Doria como o Presidente Bolsonaro (via Russomanno que agora tá apoiando). Foi propositivo e tá na frente nas pesquisas

+

ASSEMBLEIA (SP)

O ex-deputado estadual Adilson Barroso - fundador de dono do PEN (hoje PATRIOTA) tá novamente oferecendo a legenda pra que Bolsonaro (chegou a ser anunciado como candidato pelo partido em 2018) possa fazer dele o que fez do PSL. A diferença é que Adilson cumpre acordos

+

GOVERNO (SP)

João Doria (PSDB 'liberal de centro') recebeu 120 mil doses da vacina chinesa (que deve ser feita pelo Butantã quando vierem insumos). Ao comemorar, mandou um recado geral : "parem de politizar a pandemia Covid 19". Criticou duramente as aglomerações, principalmente entre jovens

+

CONGRESSO (BR)

Após o 2ºturno das eleições municipais - nas Capitais dos Estados brasileiros - a bancada de deputados federais que se apresenta como cristã protestante-evangélica vai se reunir pra - no mínimo - manter o cargo na 1ª vice-presidência da Mesa Diretora da Câmara dos Deputados

+

PRESIDÊNCIA (BR)

Além de PROGRESSISTAS (PP), REPUBLICANOS (ex-PRB) e PATRIOTA (ex--PEN que chegou a anunciá-lo candidato em 2018), o PTB também sonha ter de volta do Jair Bolsonaro. Enquanto isso, ele segue entre registrar o ALIANÇA ou criar um novo partido, fundindo pelo menos 3 atuais

+

PARTIDOS

Dependendo da forma como o ex-governador (SP) Marcio França vai apoiar a candidatura Boulos (PSOL), o PT vai cobrar alto a fatura num virtual governo Boulos-Erundina, porque o PSB elegeu apenas 2 vereadores e o PC do B e o PDT - agora do Ciro - não elegeram ninguém ...

+

POLÍTICOS

... O MDB do ex-Presidente Temer - partido do qual saíram todos os demais em oposição à ARENA (hoje PROGRESSISTAS - PP) dos governos militares (1964 - 1985) - quer literalmente reconstruir sua história num 2º governo Covas, com o vereador Ricardo Nunes sendo vice-prefeito

nossaopinião

Recomeça hoje a propaganda eleitoral (rádio e televisão) para os candidatos às prefeituras que disputam o 2º turno com votação marcada para o dia 29 novembro 2020. Agora são 10 minutos para que os 2 candidatos tentem convencer o eleitorado que não votou neles no 1º turno votem no próximo dia 29 novembro 2020. E não são poucos os que não foram votar, ou que votaram 'em branco', ou que anularam o voto. Quanto aos debates na tv aberta, ontem aconteceu o 1º, tradicionalmente realizado pela Bandeirantes (Band tv) entre o prefeito – e candidato à reeleição – Bruno Covas (PSDB) e Guilherme Boulos (PSOL), que surpreendeu e venceu as candidaturas do ex-governador do Estado de São Paulo – Marcio França (PSB) – e do deputado federal Celso Russomanno (REPUBLICANOS ex-PRB) que disputou o cargo pela 3ª vez. Boulos venceu também a candidatura do ex-deputado federal Jilmar Tatto (PT), que não teve o apoio do ex-Presidente Lula. Este desempenho deu ao líder do 'Movimento dos Sem Teto' a condição de levar o PSOL a reeleger 2 vereadores e eleger mais 4 candidaturas para a Câmara paulistana. Quanto ao debate em si, os cerca de 20 pontos percentuais – das primeiras pesquisas – de vantagem que Covas tem sobre Boulos não dão ao prefeito a condição de dizer que já venceu. Embora seja o favorito, inclusive por ter uma rejeição bem mais baixa que a do oponente, o mais jovem prefeito – no Século 21 – da cidade terá que demonstrar sua personalidade e caráter, no sentido de não ser conduzido pelo ex-prefeito – de quem era vice – hoje governador João Doria e sim de conduzir o seu mandato ...

Charge

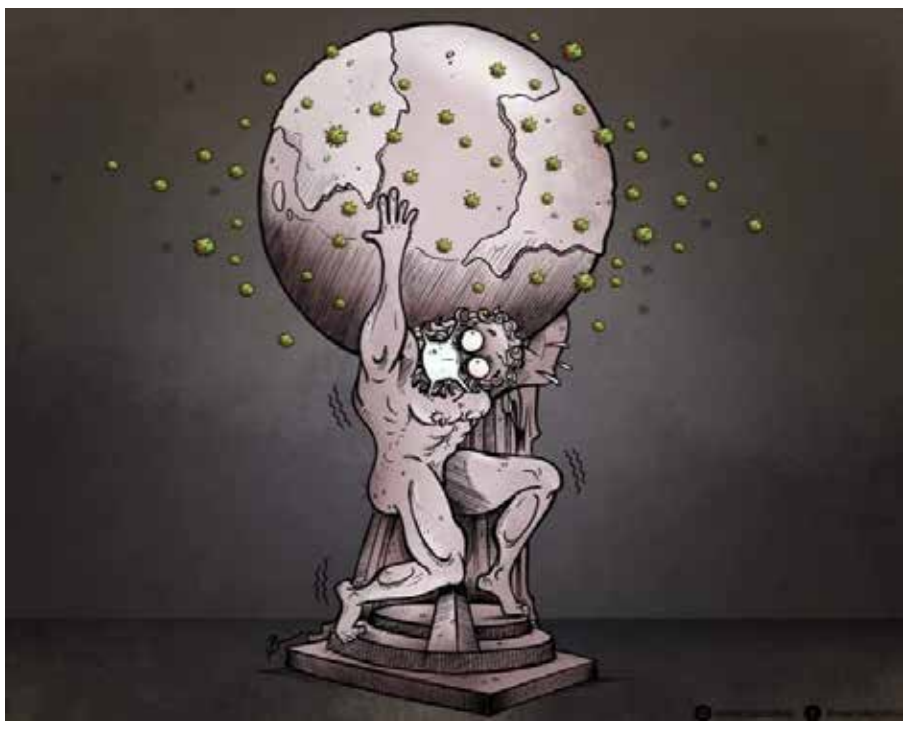

Fabricio Caruso

Expansão da Consciência

Sempre fui chamado a expandir minha consciência e não distinguir ninguém por qualquer que seja a diferença. Isso tudo começou quando iniciei na Capoeira em 1996. Ouvindo as cantigas, que são gigantescas aulas e portais de transcendência para reflexão, e percebi um teor fortíssimo de que a busca é por união das bandas heterogênicas, somando todos, e não dividindo, para juntos, chegarmos ao avanço real da evolução espiritual e humana.

Naturalmente fui envolvido por essa quebra de barreiras e vendo como é bom olhar o ser humano como meu irmão, independente do como ele tem sua estrutura física nessa vida.

A rica expressão das manifestações culturais brasileiras me conquistaram e me ajudaram mais ainda a expandir minha consciência sobre a busca de igualdade. Tomei gosto pelo samba de roda, outro modo de reflexão, pois o samba também ensina, e muito: "E ainda com inspiração cantar mais um samba; falando de justiça, amor e igualdade; Muita força e fé e sua felicidade" Arlindo Cruz.

Em tempo de liberdade, me questiono por que se diferencia pessoas por sua cor? "Se a cultura do amor não discrimina cor", como bem colocou Carlos Buby em sua música "Feiticeiro Negro" a respeito dos preconceitos. Como posso eu tê-los? Assim, foi quando entrei no modo de expansão de consciência ainda maior, espiritual e filosoficamente. A música ainda diz: "O Navio Negreiro já miscigenou, e em cada negro tem um branco que a princesa libertou" e "É hora de cantar o que Zumbi ensinou.". Vendo a expressão da mistura nos arquétipos da Umbanda, caboclo nada mais é do que a mistura dos brancos com nativos, que somam o trabalho espiritual com os pretos velhos e as demais entidades que formam suas 7 linhas. Meu respeito aumentou juntamente com a consciência histórica que representa, sinal claro estratégico de trazer todos a uma só voz.

A alma não tem cor e somos todos humanos, e acima de tudo miscigenados, em muitos casos na pele, mas a mistura também é cultural. Influências múltiplas que nos deixam com uma identidade híbrida, que podemos começar a dizer que somos enfim brasileiros depois de toda a imigração maciça que ocorreu no século passado.

Não quero aqui diminuir lutas e movimentos que buscam reparação histórica de direitos, longe disso, até porque ainda hoje está estruturado, inclusive no jeito de se referir coisas negativas, como por exemplo no uso do verbo denegrir, colocado como manchar a reputação, difamar, quando de fato, o significado é, apenas, tornar-se negro. Somente trago para reflexão, que se ficarmos polarizando eternamente, podemos criar ciclos viciosos, nunca alcançando o equilíbrio e a equidade de fato, eternizando retóricas e nos escravizando. Busquemos luz e liberdade! "Toda e qualquer liderança exercida com ódio, raiva, rancor, indiferença ou vaidade, desperta a ira dos liderados... No mundo onde os efeitos não são maiores e nem menores do que as causas, podemos dizer que somos semelhantes as reações que provocamos..." pensamentos da Filosofia Guaracyana são os que mais me acessam e expandem minha consciência.

E como diz Mestre Toni Vargas, do grupo Senzala do Rio de Janeiro, em uma de suas reflexivas cantigas: "Misturou, misturou, quem pensar que é só branco se enganou... branco, negro e índio misturou... a semente da raça misturou." Então é tempo!

Me sigam nas redes: @ofabriciocaruso

FABRICIO RICO CARUSO é Apresentador das Live Entrevistas da TV Diário SP e Colunista do Jornal Diário de S.Paulo. Formado em Gestão Pública, MBA em Relações Institucionais pelo Ibmec/DF, com conclusão final em Gestão e Estratégia Política em Washington DC, EUA.

DENÚNCIAS redacao@spdiario.com.br

diário de S.Paulo

Doracy Moreira
Presidente

Kleber Moreira
Diretor

EDITORES

Editora-Chefe **Marina Roveda**
marinaroveda@spdiario.com.br

Comercial **Tays Rosa**
comercial@spdiario.com.br

Bancas **Thiago Bernardo**
bancas@spdiario.com.br

Editor de Arte **Marcus Gouvea**
marcus@spdiario.com.br

Diagramação **Gabriel Moura**
gabrielmoura@spdiario.com.br

FALE COM O DIÁRIO
TEL. 11-2337-7081
DIRETORIA COMERCIAL
TEL. 11-2337-7084
INTERIOR
TEL. 17-3231-4441
CIRCULAÇÃO
SEGUNDA À SEGUNDA
TIRAGEM
31.500 EXEMPLARES

Venda Avulsa
Atendimento às bancas
tel. 11-2337-7081

ATENDIMENTO AO LEITOR E ASSINANTE:
TEL. 11-2337-7084

Senado aprova 3ª fase do Pronampe e amplia em R$ 10 bilhões a verba

Projeto de Lei cria uma nova linha de crédito no âmbito do Programa Nacional de Apoio às Microempresas e Empresas de Pequeno Porte

Da Redação

O Senado aprovou o Projeto de Lei (PL) que cria uma nova linha de crédito no âmbito do Programa Nacional de Apoio às Microempresas e Empresas de Pequeno Porte (Pronampe).

Essa é a terceira fase do programa, que autoriza a União a aumentar sua participação no Fundo Garantidor de Operações (FGO). O texto aprovado amplia em R$ 10 bilhões a verba do programa. O PL segue para análise da Câmara.

Criado em maio com o objetivo de apoiar pequenos negócios afetados pela pandemia de Covid-19, estima-se que o Pronampe já destinou quase R$ 28 bilhões a essas empresas por meio do Fundo Garantidor de Operações (FGO). Segundo o governo federal, mais de 450 mil contratos já foram efetuados nas duas primeiras fases do programa.

FOTO: ABr | Marcello Casal Jr.

As operações de crédito viabilizadas pelo Pronampe podem ser utilizadas para investimentos e capital de giro isolado ou associado ao investimento. Isso significa que as micro e pequenas empresas poderão usar os recursos obtidos para realizar investimentos (adquirir máquinas e equipamentos, realizar reformas) e/ou para despesas operacionais (salário dos funcionários, pagamento de contas como água, luz, aluguel, compra de matérias primas e mercadorias, entre outras).

Jovens do Peru querem reformar Constituição e Congresso

FOTO: REUTERS

Da Redação

Grace Yarango tem só 18 anos e já ajudou a derrubar um presidente. Agora, ela e muitos outros jovens peruanos millenials e da Geração Z estão de olho em metas ainda mais ambiciosas, como mudar a Constituição e reformar um Congresso repudiado por muitos.

A geração mais jovem do Peru --batizada de "bicentenários" por causa do 200º aniversário da independência do país no ano que vem-- esteve no centro dos protestos recentes que levaram à renúncia do presidente interino no domingo.

A indicação do parlamentar socialmente liberal Francisco Sagasti na terça-feira, o terceiro presidente do Peru em pouco mais de uma semana, restaurou alguma calma, mas a crise desencadeou uma revolta mais ampla contra as classes políticas e a corrupção desenfreada do país.

Isto pode levar o Peru a seguir os passos do vizinho andino Chile, que na esteira de manifestações de rua intensas ocorridas no ano passado está reescrevendo sua Constituição.

"Queremos corrigir os erros de gerações anteriores", disse Yarango, que espera votar pela primeira vez nas eleições agendadas para abril de 2021. "Sinto-me parte desta geração bicentenária, queremos um país melhor."

Remédio da Roche ajuda em casos mais graves de Covid-19

Da Redação

O Actemra, da Roche, ajudou pacientes mais graves de Covid-19 em um estudo com 303 pessoas, disse o principal investigador do teste nesta quinta-feira, o que fortalece os indícios até agora mistos de que o remédio contra artrite pode ser reaproveitado para auxiliar no combate à pandemia.

O Actemra, um anti-inflamatório também chamado de tocilizumab, alcançou um "ponto central de eficiência" entre pacientes gravemente doentes na comparação com pacientes que não receberam tratamentos de modulação imunológica, de acordo com dados iniciais do teste Remap-Cap.

Anthony Gordon, professor de anestesia e cuidados críticos do Imperial College de Londres, disse que ainda não está claro se o Actemra manteve as pessoas vivas ou encurtou o tempo de necessidade de cuidados intensivos, como a ventilação mecânica, ou ambos. Estes detalhes devem ser publicados em um par de semanas, acrescentou.

Mesmo sem dados específicos, porém, Gordon disse que o sinal inicial do estudo é promissor, já que existe 99,75% de probabilidade de o Actemra ser melhor do que não receber nenhum modulador do sistema imunológico.

Embora o aumento da sobrevivência seja ideal, reduzir a necessidade de cuidados intensivos também é importante, já que diminuiria o fardo sobre os hospitais, onde a taxa de ocupação cresceu durante a segunda onda de infecções de coronavírus.

"Ainda achamos que é importante", disse Gordon em uma conversa com repórteres. "Mas, obviamente, esperamos que ele melhore ambos, e estamos buscando isso."

FOTO: Reprodução

Rússia retoma teste de vacina contra Covid-19 após pausa

FOTO: REUTERS

Da Redação

A Rússia retomou a vacinação de novos voluntários no teste de sua vacina contra Covid-19 Sputnik V depois de uma pausa curta, disseram funcionários de seis das 29 clínicas de teste, agora que Moscou tenta acelerar os planos para inocular a população.

No final de outubro, oito clínicas disseram à Reuters que o teste havia sido interrompido temporariamente para novos voluntários, e algumas clínicas citaram a procura alta e a escassez de doses.

Alexander Gintsburg, diretor do Instituto Gamaleya, que desenvolveu e fabrica a vacina, disse à época que a inclusão de novos voluntários só foi freada por causa da decisão de se concentrar em administrar uma segunda dose àqueles já vacinados.

"A vacinação recomeçou. A partir de segunda-feira, voltaremos a fazer o primeiro componente (da vacina de duas doses)", disse um funcionário da Clínica Número 46 de Moscou à Reuters nesta semana.

Repórteres da Reuters viram filas de pessoas esperando exames médicos pré-vacinação em três clínicas de teste moscovitas na segunda, quarta e quinta-feiras.

"Recomeçamos a vacinação. Muitas pessoas vêm para ser inoculadas", disse um profissional de saúde da Clínica Número 170.

Lockdowns na Europa são "evitáveis" e fechamento de escolas não é eficaz

Da Redação

Novos lockdowns na Europa são evitáveis, inclusive por meio do uso quase universal de máscara, disse o diretor regional da Organização Mundial da Saúde (OMS) para a Europa, Hans Kluge, nesta quinta-feira.

"Os lockdowns são evitáveis, mantenho minha posição de que os lockdowns são uma medida de último recurso. Se o uso da máscara atingir 95%, os lockdowns não serão necessários", disse Kluge em entrevista coletiva.

As escolas primárias devem ser mantidas abertas, afirmou ele, acrescentando que crianças e adolescentes não estão provocando a propagação do novo coronavírus, conhecido como SARS-CoV-2, e o fechamento de escolas "não é eficaz".

FOTO: iStock

Campanha de Trump desiste de processo jurídico em Michigan

FOTO: REUTERS

Da Redação

A equipe da campanha à reeleição do presidente dos Estados Unidos, Donald Trump, anunciou nesta quinta-feira que está retirando a ação jurídica que contesta o resultado da eleição em Michigan, em mais uma tentativa jurídica fracassada contra a vitória de Joe Biden na eleição presidencial norte-americana.

"Nesta manhã estamos retirando nosso processo em Michigan como resultado direto de termos obtido o alívio que buscávamos: impedir que a eleição no Condado de Wayne seja prematuramente certificada antes de os moradores terem a garantia de que todo voto legal foi contado", disse o advogado de Trump Rudy Giuliani em comunicado.

Ocupação de leitos de UTI em hospitais municipais de SP por Covid-19 é a maior desde agosto

Taxa de ocupação chegou a 48% nesta quarta (18), número mais alto desde 10 de agosto, quando o índice foi de 50%. Ocupação dos leitos cresceu 15% nesta semana, em relação à semana passada

Da Redação

A taxa de ocupação dos leitos de Unidades de Terapia Intensiva (UTI) nos hospitais municipais de São Paulo por pacientes com Covid-19 chegou a 48% nesta quarta (18). O número é o maior registrado desde o dia 10 de agosto, quando a ocupação nos hospitais da Prefeitura era de 50%.

Essa taxa de ocupação cresceu 15% nos últimos sete dias, se comparada aos sete dias anteriores. Entre os dias 5 e 11 de novembro, a média da taxa de ocupação de UTI foi de 34%. Já entre os dias 12 e 18 de novembro, a média subiu para 39%.

FOTO: Bruno Rocha/Estadão Conteúdo

Covas admite aumento de ocupação de UTI, mas não vê 'qualquer necessidade de lockdown' em SP

O prefeito de São Paulo, Bruno Covas (PSDB), admitiu aumento na taxa de ocupação dos leitos de UTI na rede pública e privada da cidade, mas defendeu que a pandemia está estável e que não há necessidade de impor medidas mais restritivas.

"Há uma estabilidade em relação ao número de casos na cidade de São Paulo, há uma estabilidade em relação ao número de óbitos na cidade de São Paulo, mas há uma variação positiva em relação a taxa de ocupação dos leitos de UTI Covid aqui na cidade de São Paulo", disse Covas durante coletiva de imprensa da Prefeitura.

"Aqui não há espaço para nenhum discurso extremista, aqui não se trata de dizer que a pandemia já acabou e que os cuidados não precisam mais ser tomados. É preciso manter os cuidados aqui na cidade de São Paulo, como também não há nenhum número que indique qualquer necessidade de lockdown como infelizmente alguns vem espalhando, disseminando uma fake news", completou.

FOTO: Reprodução/Prefeitura de SP

Grande SP apresenta indicadores compatíveis com a fase amarela da quarentena pelo 2º dia seguido

Piora foi puxada pelos indicadores da Grande SP, ABC e capital

FOTO: Reprodução / TV Globo

Da Redação

Os 39 municípios da Grande São Paulo estão oficialmente na fase verde do Plano São Paulo há 40 dias consecutivos. Mas, nesta semana, a região já apresenta indicadores da epidemia de Covid-19 compatíveis com a fase amarela, graças à piora da doença na capital, nos municípios do Grande ABC, que compõe a sub-região Grande SP Leste, e na sub-região Grande SP Norte.

O Plano São Paulo regulamenta os estágios da quarentena no estado. Na fase amarela, os comércios têm horário e capacidade máxima reduzida (leia mais sobre o Plano São Paulo).

Os dados foram calculados pela produção da TV Globo a partir das regras oficiais do Plano SP, depois que o governo estadual anunciou que a reclassificação seria congelada até dia 30 de novembro, após o segundo turno das eleições, na segunda-feira (18). Os resultados da análise desta reportagem não correspondem à classificação oficial do plano porque esta é definida pelo governo estadual em datas específicas.

diário de S.Paulo

esportes

AGLOMERAÇÃO

Organizada do São Paulo pode ser multada em até R$ 276 mil por aglomerar na porta do Morumbi **P17**

Foto: Marcos Ribolli

Jogos atrasados derrubam o Corinthians em duas posições na tabela do Brasileirão

Fortaleza e Athletico-PR superam o Timão na tabela; distância para o Z-4 é de dois pontos **P14**

Trio se recupera de Covid e é liberado; Soteldo não participa de treino

Peixe terá reforços para enfrentar o Athletico, no sábado, pelo Brasileirão; Luan Peres é desfalque **P15**

esportes

CLUBES DE SÃO PAULO

Palmeiras diz que Scarpa e mais três funcionários testaram positivo para a Covid-19 pela segunda vez

Clube vive surto de contaminados nas últimas semanas; 15 jogadores testaram positivo

Infoesporte

Em meio ao surto de coronavírus que tem afetado o clube nas últimas semanas, o Palmeiras registrou quatro casos de pessoas que testaram positivo para a doença pela segunda vez. O meia Gustavo Scarpa e o coordenador científico Daniel Gonçalves estão entre elas – as outras duas não trabalham no futebol.

De acordo com o departamento médico do Palmeiras, Gustavo Scarpa e Daniel Gonçalves testaram positivo em julho, mas tiveram manifestações leves da doença, como se fosse uma gripe. Agora, conviveram com sintomas mais pesados, como febre e falta de ar – os novos resultados positivos do jogador saíram no último domingo.

– Reparamos no Palmeiras a carga viral que fez com que eles ficassem doentes. Na primeira vez, foram cargas virais mais baixas e sintomas muito leves, tanto que em 12 dias eles estavam de volta ao trabalho muito tranquilamente. Desta vez, ambos manifestaram carga viral mais elevada, e os sintomas também – disse o coordenador médico do Palmeiras, Gustavo Magliocca, ao ge.

– O Palmeiras observa atentamente os casos dessas quatro pessoas, entendendo que estamos diante de quatro casos positivos pela segunda vez, e que isso não quer dizer que sejam reinfecções, mas o fato é que essas quatro pessoas testaram positivo duas vezes e isso nos deixa atentos. Estamos monitorando o que dizem as entidades de saúde, e apoiando atletas e funcionários neste momento – explicou.

O Palmeiras não considera como casos graves, já que eles não tiveram de ser hospitalizados, mas há um monitoramento. Todos ainda passarão por baterias de exames cardiológicos e de tomografia nos próximos dias.

– Existe uma pandemia mundial, que não é causada por um único vírus. Você não tem uma vez e se livrou do problema. Existem duas, três, quatro formas da doença circulando entre nós, e ainda não temos cura. Temos de respeitar melhor – afirmou Magliocca.

De acordo com Alberto Chebabo, vice-presidente da SBI (Sociedade Brasileira de Infectologia), de fato existe a possibilidade de uma nova infecção em quem já havia testado positivo.

– A reinfecção tem sido relatada cada vez com maior frequência. Se não tiver o vírus isolado e sequenciado, fica como caso provável de reinfecção – disse.

Ainda segundo Chebabo, os quatro funcionários do Palmeiras podem não ter criado ou terem perdido os anticorpos de defesa na primeira infecção. Assim, não ficaram imunes e acabaram infectados pela segunda vez.

O Ministério da Saúde divulgou uma nota técnica no fim de outubro com regras para a definição de casos suspeitos de reinfecção. Para que isso seja caracterizado, o indivíduo precisará de dois resultados positivos de RT-PCR, com intervalo igual ou superior a 90 dias entre os dois episódios de infecção respiratória, independentemente da condição clínica. O outro ponto é a conservação adequada das amostras.

Foto: Rodrigo Coca/Ag. Corinthians

Em documento divulgado nesta quinta-feira, a Superintendência Estadual do Ministério da Saúde do Rio de Janeiro explica que "pacientes e profissionais de saúde que já tiveram Covid-19 não possuem imunidade permanente mesmo que tenham formado altas taxas do anticorpo IgG, já que esses podem não ser neutralizantes. Ressaltamos também que a imunidade celular contra a doença não é duradoura e pode permanecer por tempos tão curtos quanto três meses. Esses fatos têm sido demonstrados pelas reinfecções que têm se avolumado, principalmente entre profissionais de saúde. Assim sendo, ninguém deve se sentir protegido".

Jogos atrasados derrubam o Corinthians em duas posições na tabela do Brasileirão

Fortaleza e Athletico-PR superam o Timão na tabela; distância para o Z-4 é de dois pontos

Infoesporte

Embora não tenha caído na tabela do Campeonato Brasileiro com a derrota por 2 a 1 para o Atlético-MG na noite de sábado, na Neo Química Arena, o Corinthians perdeu a 11ª posição antes mesmo do início da 22ª rodada.

Agora, o clube é 13º, com 25 pontos, ultrapassado por Athletico-PR e Fortaleza. A distância para a zona de rebaixamento é de dois pontos.

A queda aconteceu por conta da vitória do Athletico-PR por 2 a 0 contra o Atlético-MG, na quarta-feira, em jogo remarcado da 6ª rodada, e pelo empate sem gols entre Vasco e Fortaleza, nesta quinta-feira, em jogo válido pela 16ª rodada do Brasileirão.

Posicionados abaixo do Timão, Vasco, Ceará e Botafogo ainda têm um jogo a menos que seus competidores. Lanterna do Brasileirão, o Goiás tem dois jogos a menos.

O Corinthians joga no domingo, às 20h30 (de Brasília), diante do Grêmio, na Neo Química Arena.

Foto: Rodrigo Coca /Agência Corinthians

Organizada do São Paulo pode ser multada em até R$ 276 mil por aglomerar na porta do Morumbi

Torcedores foram recepcionar o time e ficaram para comemora vitória sobre o Flamengo

Infoesporte

A Torcida Tricolor Independente, uma das principais organizadas do São Paulo, será autuada pelo Centro de Vigilância Sanitária devido a aglomeração de pessoas realizada em frente ao estádio do Morumbi na noite da última quarta-feira. A multa pode chegar a R$ 276 mil.

Milhares de torcedores se reuniram em frente ao estádio para acompanhar a chegada da delegação para o duelo contra o Flamengo, pela Copa do Brasil, e permaneceram por lá até a saída do time, após a vitória por 3 a 0 sobre o cariocas, que deu vaga na semifinal da Copa do Brasil.

O movimento vai contra as recomendações das autoridades de saúde devido à pandemia do novo coronavírus.De acordo com a Secretaria do Estado da Saúde de São Paulo, agentes estaduais estiveram no local e identificaram o não cumprimento de normas sanitárias.

A partir do recebimento da notificação, a torcida organizada tem até dez dias para se manifestar sobre a decisão.

Veja a nota oficial da Secretaria de Segurança Pública de São Paulo:

Desde o início da pandemia, a Polícia Militar presta apoio a órgãos municipais e vigilância sanitária, responsáveis pelas fiscalizações e ações para coibir aglomeração de pessoas. Paralelamente, a PM realiza um trabalho de orientação ao público sobre as formas de prevenção ao novo coronavírus e a importância do isolamento social, por meio de alertas sonoros emitidos pelas viaturas em patrulhamento e intensifica a ação sempre que necessário. A Polícia Militar também realiza a operação Paz e Proteção em todo o estado para coibir a aglomeração de pessoas para a formação de pancadões. Desde o início do ano, 1.113 pessoas foram presas – sendo 323 procurados da Justiça recapturados –, 1.023 armas e 487.875 kg de drogas apreendidos, além de 3.133 autuações de trânsito aplicadas.

Foto: Marcelo Hazan

Trio se recupera de Covid e é liberado; Soteldo não participa de treino

Peixe terá reforços para enfrentar o Athletico, no sábado, pelo Brasileirão; Luan Peres é desfalque

Infoesporte

O goleiro João Paulo, o zagueiro Lucas Veríssimo e o lateral-direito Madson voltaram aos treinos do Santos no CT Rei Pelé nesta quinta-feira.

O trio testou positivo para Covid-19 há 10 dias e cumpriu o período de quarentena exigido pelo protocolo da CBF para retornar aos trabalhos.

João Paulo, Madson e Lucas Veríssimo realizaram exames cardiológicos, foram liberados pelo departamento médico e podem ficar à disposição do Santos para o jogo contra o Athletico, no sábado, às 19h, em Curitiba, pela 22ª rodada do Campeonato Brasileiro.

Além dos jogadores, o gerente de futebol Jorge Andrade, o auxiliar Eudes Pedro e o preparador de goleiros Arzul também se recuperaram da Covid-19 e retornaram ao dia a dia do CT Rei Pelé.

A expectativa é que nesta sexta-feira os meio-campistas Diego Pituca, Jobson, Jean Mota, Alison e Sandry e o zagueiro Alex, outros que foram contaminados, também se reapresentem no CT.

Treino e possível escalação
Por causa da forte chuva, apenas goleiros treinaram em campo nesta quinta-feira. Os jogadores de linha fizeram trabalhos na academia e tiveram uma reunião com a comissão técnica de preparação para o jogo contra o Athletico. Obviamente, não houve esboço de escalação.

Luan Peres testou positivo para Covid-19 e é desfalque certo.

Um possível time, considerando o retorno dos atletas que cumpriram isolamento, é o seguinte: João Paulo; Pará, Lucas Veríssimo, Laércio (Luiz Felipe) e Wagner Leonardo (Jean Mota); Vinicius Balieiro (Diego Pituca), Ivonei (Jobson) e Felipe Jonatan; Marinho, Kaio Jorge e Soteldo.

Foto: Pedro Ernesto Guerra Azevedo/Santos FC

Soteldo liberado
O atacante não foi ao CT nesta quinta, como previsto. Ele foi liberado para resolver questões burocráticas relativas ao passaporte dele e o visto de entrada no Equador, onde o Santos enfrenta a LDU na próxima terça-feira, pela ida das oitavas de final da Libertadores.

Soteldo, portanto, deve se reapresentar nesta sexta-feira e não será problema para a partida diante do Athletico.

PUBLICIDADE LEGAL

PUBLICIDADE
CONTEÚDO DISPONÍVEL
SOMENTE NO JORNAL IMPRESSO

PUBLICIDADE
CONTEÚDO DISPONÍVEL
SOMENTE NO JORNAL IMPRESSO

Todos os dias, o **Diário de S. Paulo** traz
a melhor cobertura do cotidiano Paulistano.

Um jornal moderno,
em formato prático,
de fácil leitura
e manuseio.

jornal tem que ser diário

Resultados imediatos na recuperação de valores.
CONSULTORIAMZ.COM.BR
WHATSAPP - 011 95587-5932
E-MAIL - CONTATO@CONSULTORIAMZ.COM.BR
MZ Consultoria

diário da fama

Foto: Michael Rowe / Essence

Michael B. Jordan é eleito o homem mais sexy de 2020 pela 'People'

Revista divulgou topo do tradicional ranking anual

O ator norte-americano Michael B. Jordan foi eleito o homem mais sexy de 2020 pela tradicional lista da revista People. A novidade foi divulgada na madrugada desta quarta-feira (18).

"Apresentando o homem mais sexy vivo de 2020, Michael B. Jordan! Na capa desta semana, o ator de 33 anos abre o jogo sobre família, autoconfiança e o que ele espera quando se trata do amor", dizia post da publicação na sua página oficial do Instagram.

No Instagram, após a divulgação de que conquistou o primeiro lugar da lista, Jordan dedicou a conquista à saudosa avó. "Minha avó está me olhando lá do céu e dizendo: 'este é meu bebê'". Obrigado, @people, por me nomear o homem mais sexy de 2020."

Como manda a tradição da People, os outros eleitos da lista serão divulgados posteriormente.

Andressa Suita e Gusttavo Lima posam em carros parecidos e web especula reconciliação

Ex-casal fez postagens dentro de veículo com cores e características semelhantes e fãs se animaram com a possibilidade da volta

Posts das redes sociais de Andressa Suita e Gusttavo Lima nesta quinta-feira (19) animaram fãs que torcem pela volta do casal. Isso porque ambos posaram dentro de um carro parecido, com bancos de couro bege e parte interna em preto.

Foto: Reprodução Instagram

Não demorou para que a web percebesse a coincidência e apontasse a possibilidade de estarem juntos, até por estarem sentados em bancos diferentes do veículo.

Em um outro stories de Andressa, algumas pessoas acreditam ter visto a silhueta de Gusttavo em um reflexo que apareceu enquanto ela gravava um vídeo.

Após a separação, que foi anunciada em Outubro, a modelo está morando com os filhos na casa que vivia com Gusttavo em um condomínio de luxo em Goiânia. Porém, em uma conversa com um amigo, ela deu a entender que pode se mudar para São Paulo.

Já Gusttavo, logo após a separação, foi para a sua fazenda em Goiás, mas teve que se mudar de lá por conta de uma reforma no local. O cantor está negociando a compra de um luxuoso apartamento em um bairro nobre de Goiânia (GO), o Marista, para onde se mudou. O imóvel, que custaria mais de R$ 4 milhões, tem quatro suítes, 404 metros quadrados e de 4 a 5 vagas de garagem.

Neymar posta foto e Gabily, suposto affair, manda recado: "Vontade de pegar tudo"

Cantora deixou comentário de duplo sentido em post que jogador fez se comparando com Will Smith

Neymar Jr. apareceu com um look despojado, mostrando a língua, em uma foto no Instagram nesta quinta-feira (19). O jogador usou o clique para se comparar com o personagem de Will Smith na série Um Maluco no Pedaço.

Foto: Reprodução Instagram

Mas um comentário à parte chamou a atenção dos fãs de Neymar: da cantora Gabily, que recentemente foi apontada como novo affair do craque. "Dá vontade de pegar tudo", escreveu ela, usando uma mensagem de duplo sentido.

Os boatos de que Gabily estaria com Neymar surgiram após ela publicar cliques em Paris, na França, onde ele mora. Os "parças" do craque, aliás, vivem curtindo os posts da cantora.

Até a publicação desta nota, o post de Neymar teve mais de 681 mil curtidas, diversos deles de amigos do jogador -- o perfil dele é bloqueado para quem ele não segue mandar mensagens. "Se esquecer e alguém pegar [a roupa] fui eu", disse Vinicius Martinez, marido de Carol Dantas, ex do jogador e mãe de seu filho, DAvid Lucca, de 9 anos. "É o brabo", brincou Nego do Borel. "Opa, essa jaqueta cabe e mim, hein?", avisou David Brazil.

passatempo

www.coquetel.com.br © Revistas COQUETEL

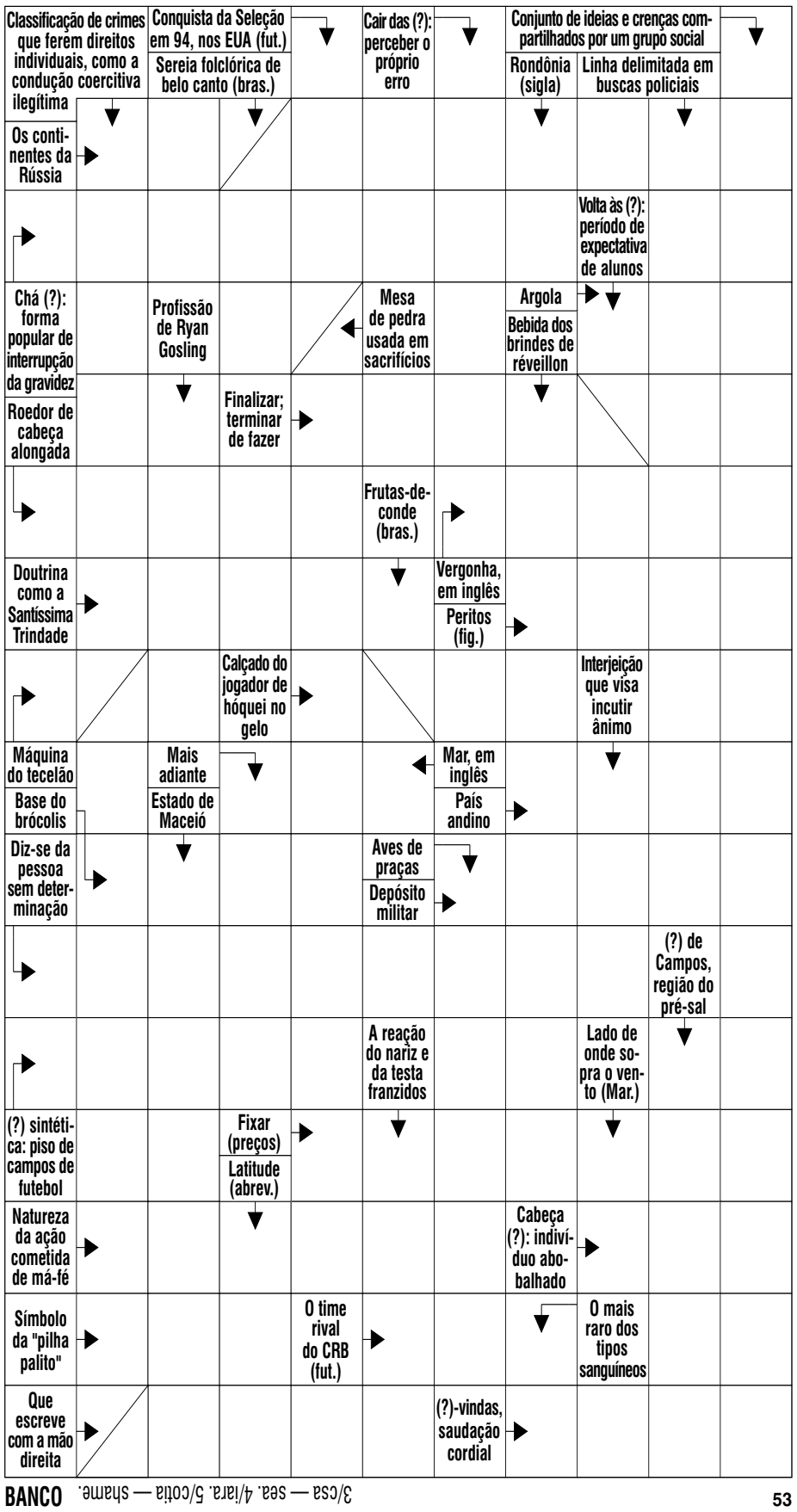

BANCO 3/csa — sea. 4/iara. 5/cotia — shame.

53

Solução

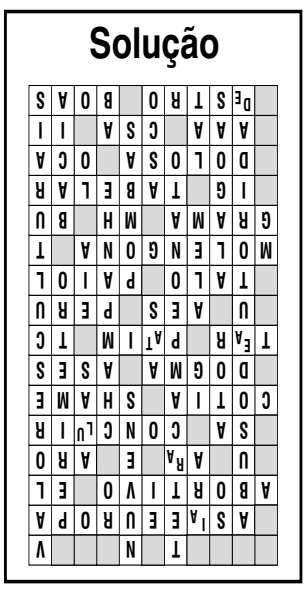

ARIES – 21/03 a 20/04
'O nosso lema é ousadia e alegria, na nossa casa é pagode todo dia!' Eita, Áries, sei que ousadia é sua marca registrada, mas cuidado para não dar ruim, minha filha! Hoje rola um aspecto entre a Lua e Marte, seu regente, que é maravigold, porém, bota sua ousadia no modo turbo e pode te levar a tomar atitudes imprudentes e arriscadas. Portanto, tenha cuidado ao se lançar em novas conquistas profissionais e examine cuidadosamente todas as possibilidades que lhe são apresentadas por seus colaboradores e parceiros. Apesar de atraentes nem todas as oportunidades irão dar bons resultados no longo prazo. Enquanto isso, Vênus continua com ranço de Saturno, indicando que o resultado obtido poderá ser decepcionante. Esse aspecto astrológico influencia também o campo afetivo e amoroso: não espere dos outros aquilo que não podem lhe dar – ou, se preferir – não crie expectativas, meu cristalzinho! Com os amigos, a sexta promete momentos agradáveis, seja por meio de encontros presenciais ou virtuais, mas atenção: aja sempre com a devida prudência. Você goza de boa saúde, portanto não corra riscos inúteis desafiando o destino.

TOURO – 21/04 a 20/05
A Lua começou seu rolê por Aquário e manda aquele help perfeito sem defeitos para o trabalho em equipe. Seus projetos futuros terão melhores possibilidades de sucesso se você compartilhar seus deveres e obrigações. Aliás, hoje os astros pedem que você não se sobrecarregue inutilmente realizando tarefas que podem causar fatiga e estresse. Uma excelente ideia é organizar uma reunião com amigos para aquele happy hour. Isso deve aliviar um pouco as suas preocupações, mas é claro que você precisa respeitar as limitações impostas pela condição social atual. Nesse sentido, um encontro virtual pode ser suficiente para causar alegria e relaxamento. No amor, um bom aspecto da Lua com Mercúrio torna o dialogo com o crush ou com o mozão mais fluído e o entendimento mais agradável. Aproveite para sextar em grande estilo!

GÊMEOS – 21/05 a 20/06
Sextou bem sextado, Gêmeos! A semana chega ao fim com alguns aspectos astrológicos bem mais favoráveis e os seus objetivos hoje lhe parecerão um pouco mais perto. Com esse clima energético positivo, você se sentirá mais otimista e esperançosx pois perceberá que está mais perto de seus objetivos e que pode também contar com a colaboração de amigos e parceiros. Ao elaborar os seus novos projetos, você aumenta também as suas possibilidades de sucesso, mas pense sempre no coletivo, pois terá mais sucesso trabalhando em equipe. Mesmo as coisas que não estavam se concluindo conforme planejado, estarão dando mais certo agora e isso deve ajudar você a encontrar formas alternativas para superar os desafios que a vida lhe propõe. Já a sua saúde requer um pouco mais de cuidados nesse período: não se exponha inutilmente.

CÂNCER – 21/06 a 21/07
Sextou, Gêmeos! E o astral do dia de hoje tá maravilgold! A Lua, que segue o baile no signo de Aquário, estimula as ações sociais e incentiva a elaboração de novos projetos para o futuro. A energia aquariana é porreta também para afastar de sua mente os pensamentos negativos, soprando um vento de positividade em sua vida. Amém que fala? Aproveite que tá suave, sussu para ampliar o seu círculo de amigos ou ainda para fazer novos contatos que serão úteis para divulgar ainda mais os seus produtos ou serviços, melhorando a sua atividade profissional. Por falar em trabalho, hoje você se sentirá mais colaborativx e dispostx para realizar atividades em equipe. Pense em utilizar sobretudo as novas técnicas que estão à sua disposição pela internet e recicle-se caso ache necessário. Há sempre espaço para um novo aprendizado. Sua saúde não apresenta preocupações, mas nem por isso vale sextar exagerando nos lancho e nos bons drinks! Continue mantendo uma dieta alimentar equilibrada sem cometer excessos e exercite-se regularmente.

LEÃO – 22/07 a 22/08
Sextou! Que alívio! A Lua está de rolê em Aquário e promove, logo ao amanhecer, uma sensação bem agradável. Como resultado, você terá muitas ideias para o lazer de seu final de semana. Além disso, logo cedo sentirá vontade de compartilhar com seus familiares e amigos os novos projetos que está elaborando. Se não puderem se encontrar finalmente, bora trocar uns áudios no zap, fazer chamada de vídeo no zoom e até mesmo apelar pro bom e velho telefonema. Ao longo do dia, essa sensação agradável permanecerá, inclusive no seu ambiente de trabalho, onde o convívio com seus colegas vai ser muito leve e positivo. As reuniões profissionais também serão bem sucedidas e oferecerão os resultados desejados. Ainda no campo profissional, vejo que poderão surgir novas oportunidades para a ampliação do seu campo de ação e alguns projetos que estavam parados por conta do Coronga devem voltar a andar. É pra glorificar de pé, né? No final do dia, se reúna com seus amigos,, mesmo que seja no virtual, ou curta a companhia do mozão pra relaxar.

VIRGEM – 23/08 a 22/09
Virgem, o Sol passa seu último dia em Escorpião e se prepara para começar um rolê em Sagitário, mas antes, forma um aspecto de fraca intensidade com a Lua, que já transita no signo de Aquário. Esse aspecto serve como um lembrete para te avisar que os seus projetos não obterão o resultado que você almeja sem a cooperação de parceiros ou colaboradores. Por isso, se você procura realizar os seus sonhos, pense em incluir neles as pessoas que você ama porque somente com colaboração é que conseguirá obter o sucesso. Se aceitar as sugestões ou palpites de colegas e parceiros no ambiente profissional e os conselhos do seu companheiro ou ente querido no ambiente doméstico alcançará seus objetivos com mais facilidade. Mas nem só de trabalho e projetos será feito o seu dia. Sextou, meus consagrados, e um aspecto entre Mercúrio e a Lua sugere a possibilidade de momentos agradáveis na companhia de amigos para um happy hour, nem que seja no ambiente virtual!

LIBRA – 23/09 a 22/10
O ingresso da Lua no signo de Aquário modifica a energia celeste no dia de hoje e desloca a sua atenção para os seus projetos futuros, que podem ganhar uma estruturação importante destinada à sua realização. Com Mercúrio ainda em Escorpião, sua mente vai estar top para elaborar novas estratégias. Coloque-as em prática para alcançar o sucesso Além disso você poderá conduzir com sucesso uma equipe de colaboradores graças à sua capacidade de persuasão e motivação. Se algo não estiver sendo concluído conforme planejado, terá capacidade de analisar novamente cada detalhe do processo para corrigir eventuais falhas. No amor, vai dar pra sextar bem sextado! É que hoje o campo amoroso estará particularmente favorecido pelas energias astrais. Vem surpresa por aí, meus consagrados! E ela promete te trazer muito prazer e alegria!

ESCORPIÃO – 23/10 a 21/11
Sextou com a Lua de rolê no signo de Aquário, onde permanecerá no final da semana. Aquário é o signo das amizades e produz uma energia capaz de estimular novos projetos, especialmente destinados ao âmbito social e econômico. Aposte nessas áreas para ter sucesso em seus empreendimentos. Além disso, essa Lua incentiva a elaboração de planos ambiciosos e sopra um vento de positividade em sua vida. Por essa razão você poderá ampliar o seu círculo de colaboradores, se engajando em ações sociais ou em atividades de reciclagem e sustentabilidade. Pense também em utilizar as novas técnicas de internet que estão à sua disposição para alcançar metas mais ambiciosas. E como é sexta-feira, pense numa reunião familiar ou com amigos para um happy-hour, com todo mundo de máscara e pote de álcool em gel na mão, é claro!

SAGITÁRIO – 22/11 a 21/12
Sagita, inspira, respira e não pira, meus consagrados! Sabe aquelas mudanças que você estava planejando fazer? Então, se quiser levar adiante seus projetos de vida, chegou a hora de colocá-las em prática. Hoje a Lua está de rolê em Aquário e favorece a elaboração de novos projetos, especialmente os que demandam muita criatividade. Mas não vou mentir: algumas modificações importantes poderão ser mais difíceis de serem implementadas e precisarão de maior empenho. Portanto, capriche na resiliência e na teimosia. A vida é uma mãe e é por isso que a gente toma tanta chinelada. Mas não desista: não deixe que os palpites de colegas ou parceiros joguem lama em seus objetivos. No fim do dia, vale programar uns bons drinks com os migxs ou com o mozão pra relaxar.

CAPRICÓRNIO – 22/12 a 20/01
Caprica, a Lua começou um rolê por Aquário e hoje forma um aspecto bem suace com o Sol, que passa seu último dia em Escorpião. Esse match soa como um aviso para o seu signo: você vai precisar de ajuda se quiser ter os resultados que deseja. Mas ó: pra conseguir a colaboração dos coleguinhas, precisa levar em conta o desejo deles também. Ninguém é tão alecrim dourado a ponto de trabalhar de graça para que você coloque na sua conta os resultados conquistados. Portanto, ouça as sugestões e demandas de seus colegas e parceiros e aceite também os conselhos do mozão ou da família. E pra sextar com chave de ouro, Mercúrio e a Lua dão sinal verde para momentos agradáveis na companhia de amigos para um papo. Mas ó, chifre não é vacina, hein? hahah Então, tome muito cuidado se for sair de casa para se encontrar com a galera. O mais prudente, inclusive, é optar por um encontro virtual.

AQUÁRIO – 21/01 a 19/02
Sextou e o clima muda completamente! Com a Lua de rolê em Aquário, a energia celeste no dia de hoje fica beeeem mais agradável e isso traz um impacto maravigold para o seu signo solar. No trabalho, você vai tá cheix dos dons para conduzir com sucesso uma equipe de colaboradores que, graças à sua capacidade de persuasão e motivação, serão determinantes para você implantar um projeto que tem em mente. Além disso, com Mercúrio ainda em Escorpião, você vai estar com a mente ligeira para perceber as falhas que estão dificultando seu progresso e corrigi-las.Agora, as boas novidades estão concentradas no campo amoroso, onde o clima vai estar perfeito sem defeitos pra dar match com o crush ou curtir de buenas com o mozão. Mas cuidado, minha filha, o coronga ainda tá solto!

PEIXES – 20/02 a 20/03
Peixes, se você já passou por uma tempestade e conseguiu sair dela, sabe reconhecer bem as fortes emoções e os sentimentos que dela resultam. E é essa a mood que vai predominar no dia de hoje. Com gratidão no coração, reconheça os aprendizados dos últimos dias e pense nas modificações que deseja fazer em seu ambiente social e profissional. E o mais importante: arme-se de coragem para implantá-las. Algumas decisões importantes precisarão ser tomadas, doa a quem doer. O dia de hoje também sugere que você se permita trilhar novos caminhos e que pense em ações coletivas e não individuais: mais do que nunca é importante mobilizar as pessoas ao seu redor para que se cumpra um destino comum. Sinta-se em comunhão com o universo.

VANTAGENS DO GRUPO UTAM PARA SEU NEGÓCIO!

Há quase 50 anos no mercado, o Grupo Utam disponibiliza uma variedade de produtos para os mais diferentes tipos de restaurantes, escritórios e portes de empresas. Você pode otimizar combos de produtos que melhor se adeque ao seu tipo de negócio ou empresa. E com isso oferecer excelência em café para seus clientes. Consulte-nos e veja as possibilidades de combos com produtos Utam!

Combo 1

Cafés Torrados e Moídos + Açúcar + Adoçante + Mexedor + Copos Personalizados

Ofereça o melhor ao seu cliente.

Combo 2

Cafés em Cápsulas + Açúcar + Adoçante + Mexedor + Copos Personalizados

Espresso a partir de grãos dos melhores produtores mundiais.

Combo 3

Cafés em Grãos Especiais + Açúcar + Adoçante + Mexedor + Copos Personalizados

Grãos especiais para cada tipo de negócio.

PROJETO INTEGRADO

Grupo utam

utam

UTAM UNO

Bares & Restaurantes

utam Food Service

WWW.GRUPOUTAM.COM.BR

LOJA.UTAM.COM.BR

Televendas: 17 99603 2011